

> Samen werken aan toekomstbestendige zorg

Innovatie bij 's Heeren Loo



"Innovaties in de gehandicaptenzorg
maken het onmogelijke mogelijk"



17-05-2024

- Introductie
- Innovatie bij 's Heeren Loo
- Casus Experiment.



Wie zijn wij in het kort

Introductie



's Heeren Loo in cijfers

- › 14.000 cliënten
- › 16.200 medewerkers (11.050 fte)
- › 4.800 vrijwilligers
- › Ruim 100 locaties
- › 11 zorgparken
- › 1.000 gebouwen



Onze beloftes



Een goed leven voor cliënten

waarin zij hun dromen kunnen waarmaken.



Mooi werk voor medewerkers

waarin zij met passie hun werk uitvoeren en hun doelen behalen.



Duurzaam gezonde organisatie

om de continuïteit van onze organisatie en maatschappelijke rol te bewaken.



Samen werken aan toekomstbestendige zorg

Innovatie bij 's Heeren Loo

Innoveren...

- › Doen we om de zorg toekomstbestendig in te richten
- › Met (zorg)technologie én sociale innovatie
- › Samen met cliënten, hun belangrijke anderen en onze collega's



Vier innovatierichtingen



› Gedrag begrijpen en voorspellen



› Slimmer werken



› Transformatie van zorg



› Vergroten van samenredzaamheid

Belangrijkste rendement? De beloftes waarmaken ondanks personele uitdagingen

Bovenregionale innovatiehub

- Start bovenregionale innovatiehubs 2024.
- Snelheid en wendbaarheid** zijn van belang om innovatieve ontwikkelingen vorm te geven en versnellen.
- Een **vitaal netwerk van personen** op *regionaal* (contactpersonen), *bovenregionaal* (coördinatoren hubs) en *landelijk* (teamleden) is daarvoor de basis. Innovatie is mensenwerk.
- In **tijdelijke projecten** werken medewerkers samen aan een specifiek doel op basis van een passende aanpak. Of het nu gaat om technologische of sociale innovatie.

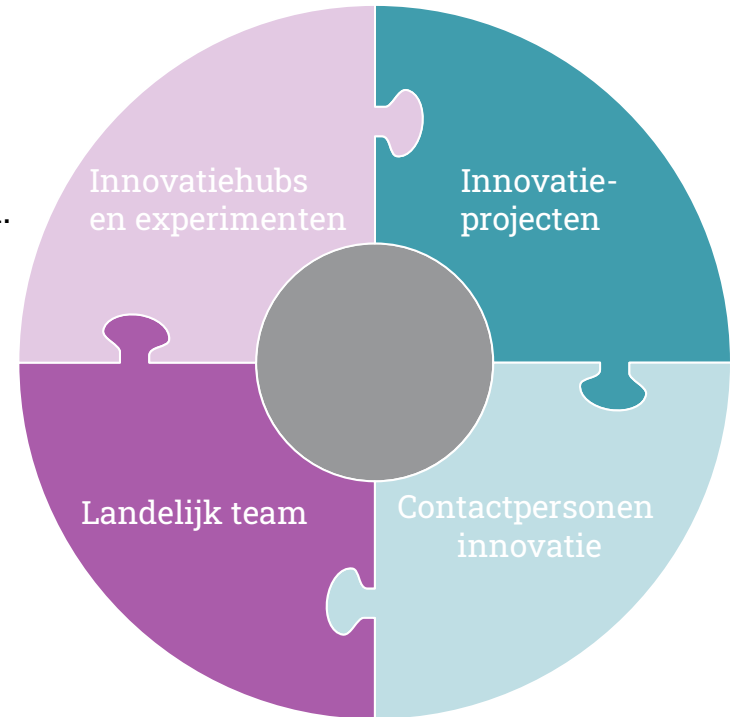

Bovenregionale Innovatiehubs

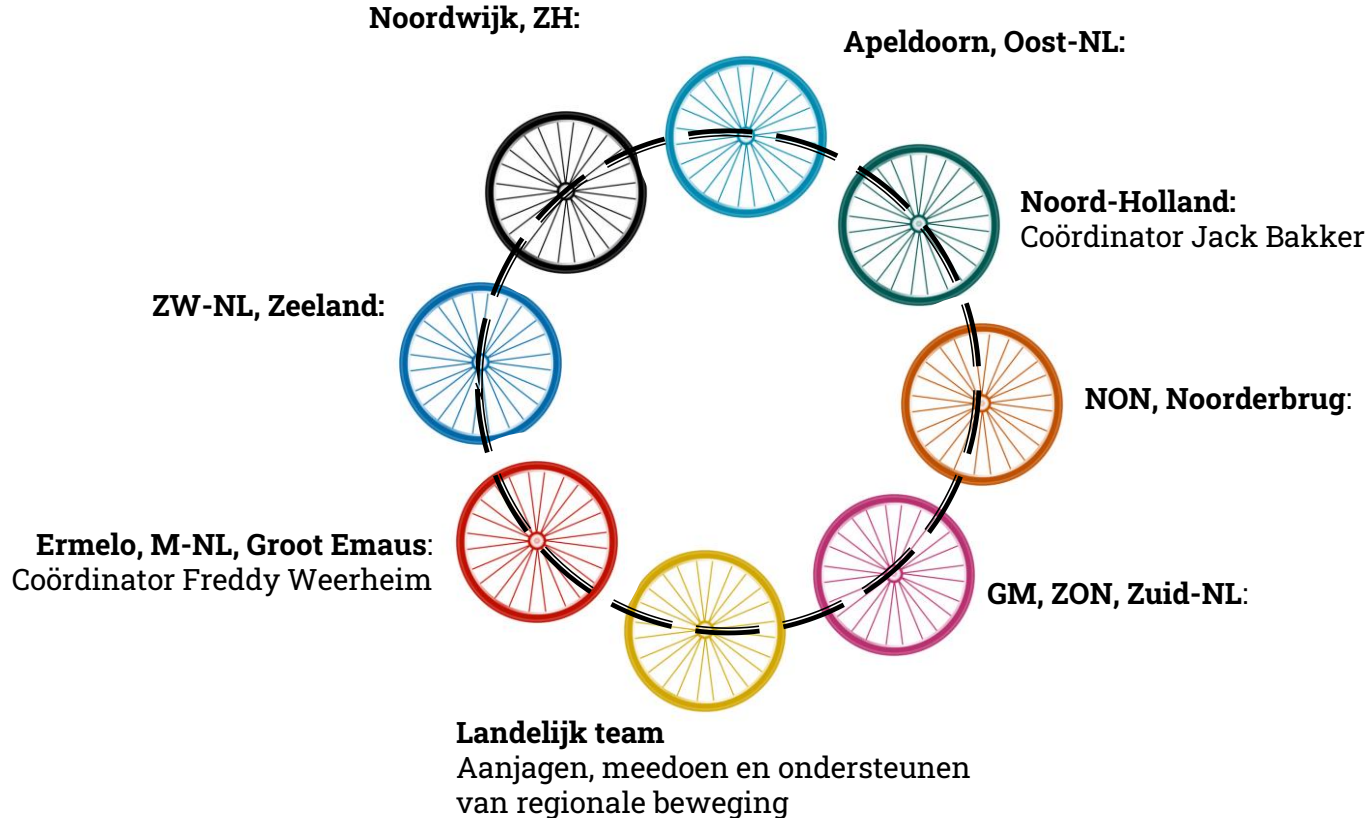

Huidig testproces opschaling en borgen

Pitch(stop)

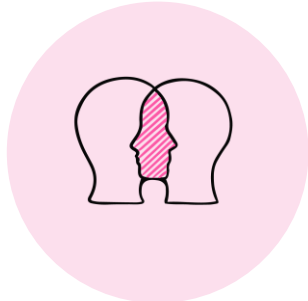

Signaleren van behoefte of kans en analyseren welke mogelijkheden er zijn, gekoppeld aan breder vraagstuk/thema binnen de organisatie

Experiment



Laagdrempelige toets in minimale omvang om te kijken of de oplossing kansrijk is.

Pilot



Breder onderzoeken wat het effect van de oplossing is op doelgroep en organisatie is.

Opschaling & Borgen



De oplossing breed beschikbaar maken en houden voor de doelgroep



Behoeftedetectie

- Vraag Persoonlijk begeleider & ergotherapie.
- Behoeftedetectie concreet maken.





- Hoe kunnen we een val detecteren wanneer begeleiding niet in dezelfde ruimte is.
- Vraag matches aan technologie:
 - > NOBI
- Prescan van product

Experiment NOBI Valdetectie



- N=1
- Kennis maken met de technologie
- Buiten om bestaande processen van organisatie



Wat doet de NOBI?



- Valdetectie, valpreventie en monitoring
- Doormiddel van camera i.c.m AI herkent de NOBI een persoon, en zijn positie.
- Data wordt lokaal gegenereerd.

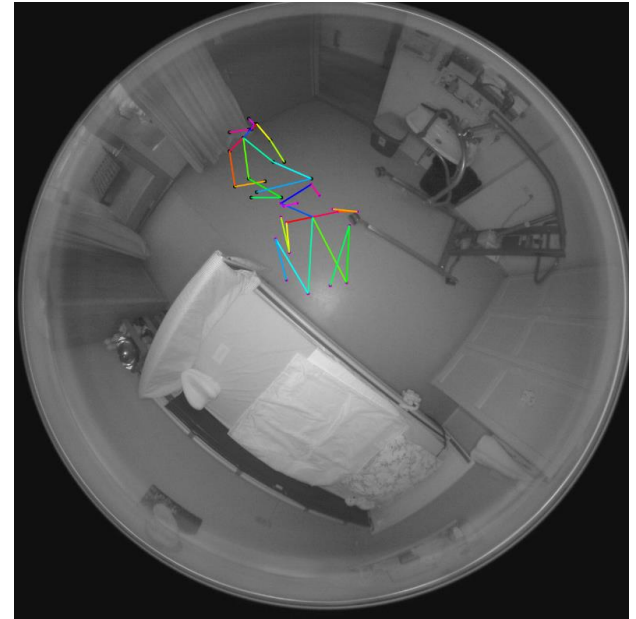

Monitoring

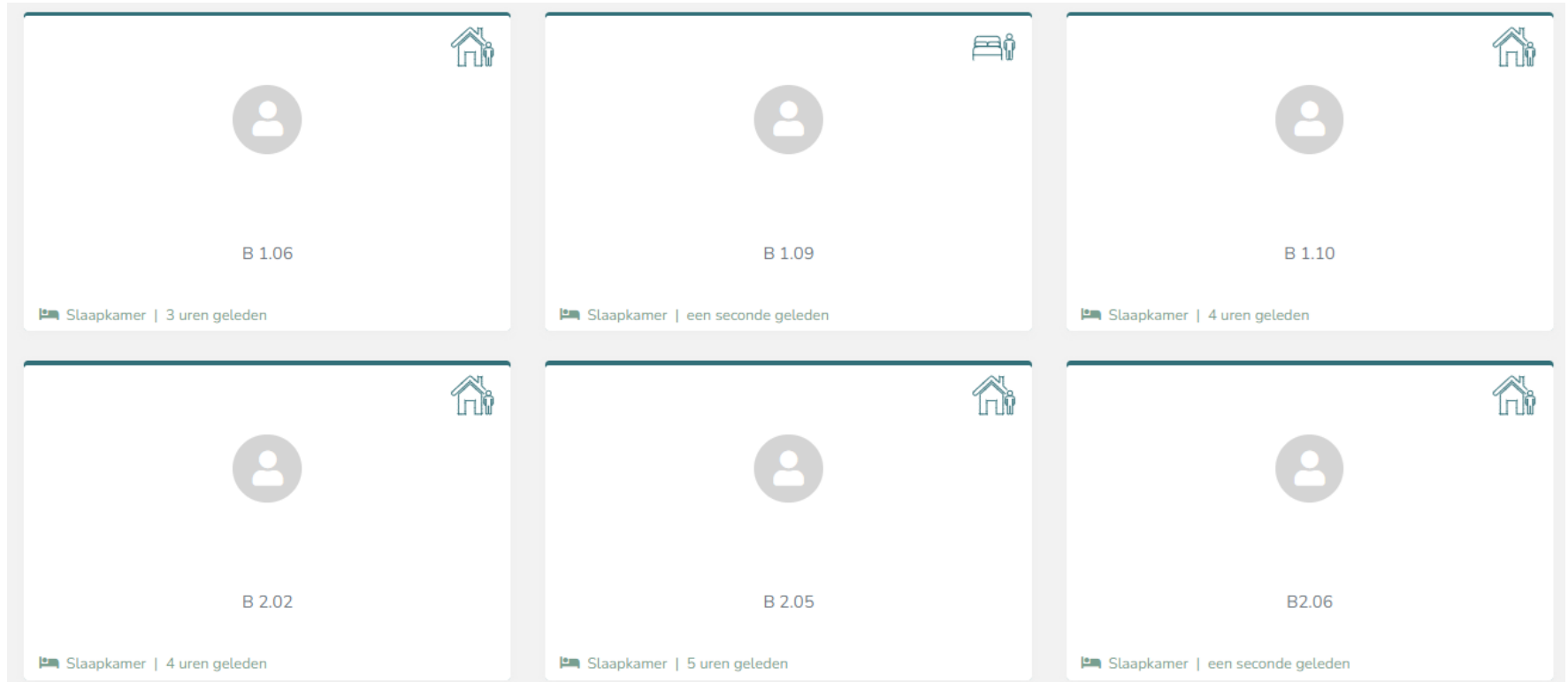

Toezicht gebeurtenissen

Bewoner zit op bed Voor 01	15/05/2024 03:31	15/05/2024 03:48	00:16:28
Bewoner is uit bed	15/05/2024 02:21	15/05/2024 02:29	00:08:21
Bewoner zit op bed Voor 01	15/05/2024 01:44	15/05/2024 02:21	00:36:32
Bewoner is uit bed	15/05/2024 01:00	15/05/2024 01:00	00:00:03
Bewoner zit op bed Voor 01	15/05/2024 00:09	15/05/2024 01:00	00:51:14

Slaaprapportages

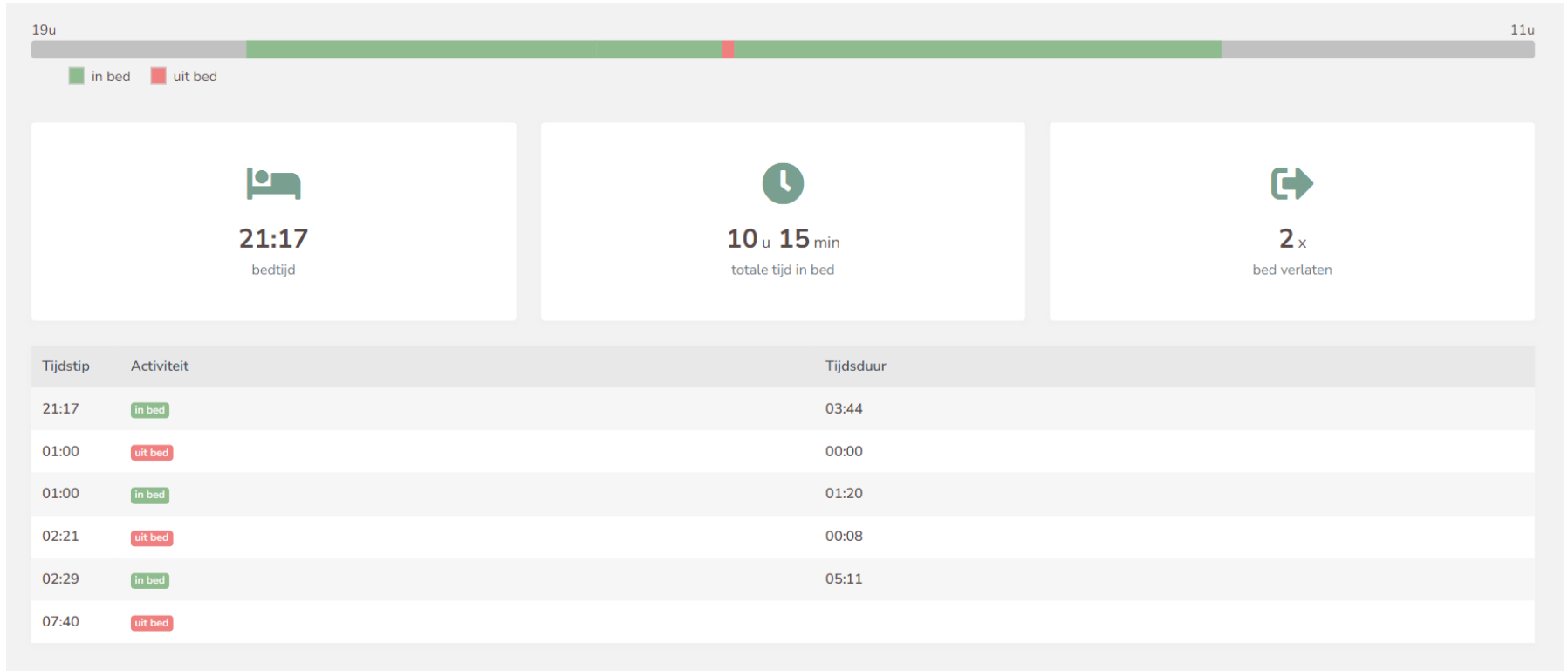

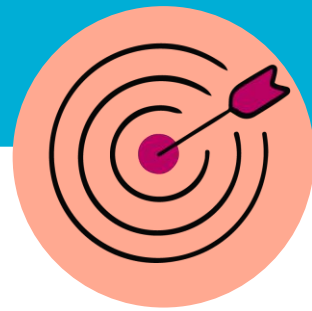

- Meerdere vallen in nacht gedetecteerd > Preventief interventies ingezet
- Geconstateerd dat client veel vaker uit bed komt dan bekend was > Interventies ingezet om slaap te bevorderen

"Cliënt A woont hier al 10 jaar, in die tijd heb ik meer aan de NOBI gehad dan aan 10 jaar nachtzorg. Ik weet nu eindelijk hoe vaak in de nacht onze cliënt uit bed komt. Dit helpt de begeleiding om een interventie in te kunnen gaan zetten".

Wat denk jij?

- › Wat zie jij als meerwaarde van de NOBI?
- › Welke kansen zie jij in deze technologie?





- Kansen tijdens experiment
Valdetectie
- Eventueel alternatief voor
huidig systeem > Inluisteren

Experiment NOBI Nachtzorg



- N=8
- In samenwerking met nachtzorg

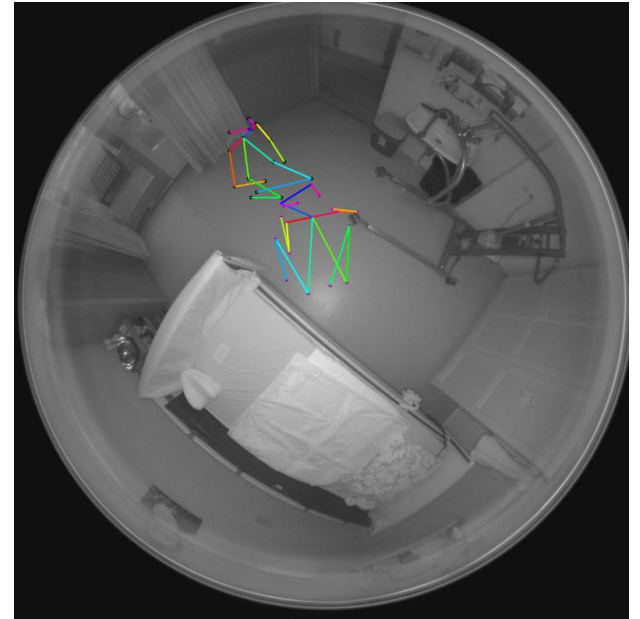

Pilot NOBI Nachtzorg?



- › Bovenregionaal
- › Stakeholders betrekken
- › Welke processen moeten aansluiten?

Wat denk jij?

➤ Wordt jij liever ingeluisterd of gemonitord door een technologie als NOBI?

